

**KEURINGSVERSLAG VAN ELEKTRISCHE INSTALLATIES OP LAAGSPANNING EN OP ZEER LAGE SPANNING (BOEK 1 – KB 16/10/2025) – ALGEMENE DIRECTIE ENERGIE - HUISHOUDELIJKE INSTALLATIE**

**Basis van het onderzoek: Controlebezoek van een bestaande installatie volgens boek 1: Deel 6 hoofdst. 6.5**

**Bijkomende / afwijkende beschikking: Bestaande gedeelten van huishoudelijke elektrische installaties uitgevoerd vanaf 1 juni 2020 (Deel 6 hoofdstuk 6.5 afd. 6.5.8.1 sub. 1) en Bestaande gedeelten van huishoudelijke elektrische installaties uitgevoerd vanaf 1 juni 2020 (Deel 6 hoofdstuk 6.5 afd. 6.5.8.1 sub. 2-3)**

**Ref:** Paul Akkermans  
**Datum:** 30/03/2026

**Dossiernr:** KEA2601651  
**Verslagnr:** KV24870-IDE

**Aanvrager:** Epcnu  
**Inspecteur:** Ivan Deckers

**Installatie**  
Huishoudelijke installatie  
Brugstraat 80  
3500 Hasselt

**Eigenaar en/of beheerder**  
Akkermans Paul  
Brugstraat 80  
3500 Hasselt  
Tel: +32 470 65 02 13

**Verantwoordelijke werken**  
Paul Akkermans

**Bouwjaar van de initiele installatie (\*) :**  
(\*) Volgens verklaring van de klant

Tussen 1981 en 01/06/2020

**De installatie voldoet.**  
**Dit keuringsattest is geldig tot 30/03/2051**

**Algemene gegevens elektrische installatie**

**Gegevens verdeler**

EAN: 541449206005295165  
kWh meter nr.:

Bescherming aansluiting: 25 A  
Meterstand dag: 0 kWh

Budgetmeter  
Meterstand nacht: kWh

**Gegevens installatie**

Ontworpen voor: 3N400V  
Max nominale stroom: 40 A

Voedingsleiding hoofdbord: 4 x 6 mm<sup>2</sup>  
Type voedingsleiding: XVB

Type aardelektrode: aardingslus

**Beschrijving installatie**

Algemene differentieelstroominrichting: 40 A / 300 mA  
Aantal schakelborden: 1

Aantal eindstroombanen: 18

**Schakelbord 1: Alsb**

10 x 20A - 1P - #2 - C  
6 x 10A - 1P - #2 - C  
1 x 25A - 1P - #3 - C  
1 x 6A - 1P - #2 - C

**Differentieelschakelaar**

30mA - 40 - 4P  
Type: A

## Controles

- |   |   |  |  |
|---|---|--|--|
| <input checked="" type="checkbox"/> Rechtstreekse aanraking | <input checked="" type="checkbox"/> Onrechtstreekse aanraking | <input checked="" type="checkbox"/> Montage                                    | <input checked="" type="checkbox"/> Toestellen       |
| <input checked="" type="checkbox"/> Materieel               | <input checked="" type="checkbox"/> I>/doorsnede              | <input checked="" type="checkbox"/> Schemas                                    | <input checked="" type="checkbox"/> Controle foutlus |
| <input checked="" type="checkbox"/> Aardingscontinuïteit    | <input checked="" type="checkbox"/> Test DSI                  | <input checked="" type="checkbox"/> Differentieelstroomrichting: was verzegeld |  |

## Metingen

- |   |  |
|---|--|
| <input checked="" type="checkbox"/> Aardingsweerstand: 8.32 Ohm | <input checked="" type="checkbox"/> Algemeen isolatieniveau: 1.33 MOhm bij 500 V |
|---|--|

## Inbreuken

### Inbreuken bestaande installatie

Geen geconstateerd

## Opmerkingen

W020 - Huis was gemeubeld op het moment van het controlebezoek.

W021 - Verslag opgesteld in het kader van verkoop wegens ontbreken van een geldig keuringsverslag.

Controle enkel uitgevoerd op de zichtbaar en bereikbare delen.

De klant/vertegenwoordiger verklaart dat de installatie na keuring opnieuw functioneel is.

KEW 0001332: 47

## Besluit

**De installatie voldoet.**  
**Dit keuringsattest is geldig tot 30/03/2051**

## Bijlagen

1. Eëndraads- en installatieschema (7 pagina's)

**KEA**  
Digitaal ondertekend  
09/04/2026  
Ivan Deckers

De eigenaar, beheerder of uitbater van een huishoudelijke elektrische installatie is ertoe gehouden:

1. De goede staat van onderhoud te verzekeren of te laten verzekeren;
2. De geschikte maatregelen te treffen zodat de voorschriften van dit Boek op ieder ogenblik worden nageleefd;
3. Het dossier van de elektrische installatie aan de nieuwe eigenaar, beheerder of uitbater over te maken;
4. Een kopie van het dossier van de elektrische installatie ter beschikking te stellen van de eventuele huurder;
5. Onmiddellijk de met het toezicht belaste ambtenaar van de Federale Overheidsdienst die Energie onder zijn bevoegdheid heeft in kennis te stellen van elk ongeval waarvan personen het slachtoffer zijn en dat rechtstreeks of onrechtstreeks te wijten is aan de aanwezigheid van elektrische installaties.

Het controleverslag, de ondertekende eendraadsschema's en situatieplannen van de elektrische installatie worden aan de eigenaar, de uitbater of de beheerder van de elektrische installatie overhandigd om deel uit te maken van het dossier van de elektrische installatie. Een kopie van het controleverslag, de ondertekende eendraadsschema's en situatieplannen worden bewaard gedurende vijf jaar door voormeld erkend organisme zoals vermeld in onderafdeling 6.4.6.1. Gedurende de voormelde periode, kan de eigenaar, de uitbater of de beheerder van de elektrische installatie bij het betrokken erkend organisme verzoeken om een duplicaat van het controleverslag, de ondertekende eendraadsschema's en situatieplannen te krijgen. Voor het ter beschikking stellen van een kopie van het controleverslag, de ondertekende eendraadsschema's en situatieplannen mag een vergoeding worden gevraagd, waarvan het bedrag door het erkend organisme wordt vastgelegd. De vergoedingen die eventueel worden aangerekend voor het ter beschikking stellen ervan mogen de kostprijs van een controle niet overschrijden.

Dit proces-verbaal dient bewaard te worden in het dossier van de elektrische installatie en dient elke aangebrachte wijziging te vermelden. De Federale overheidsdienst economie dient bij ieder ongeval, rechtstreeks of onrechtstreeks te wijten aan elektriciteit waarbij personen betrokken zijn, ingelicht te worden.

SITUATIESCHEMA -

GELUKVLOER S

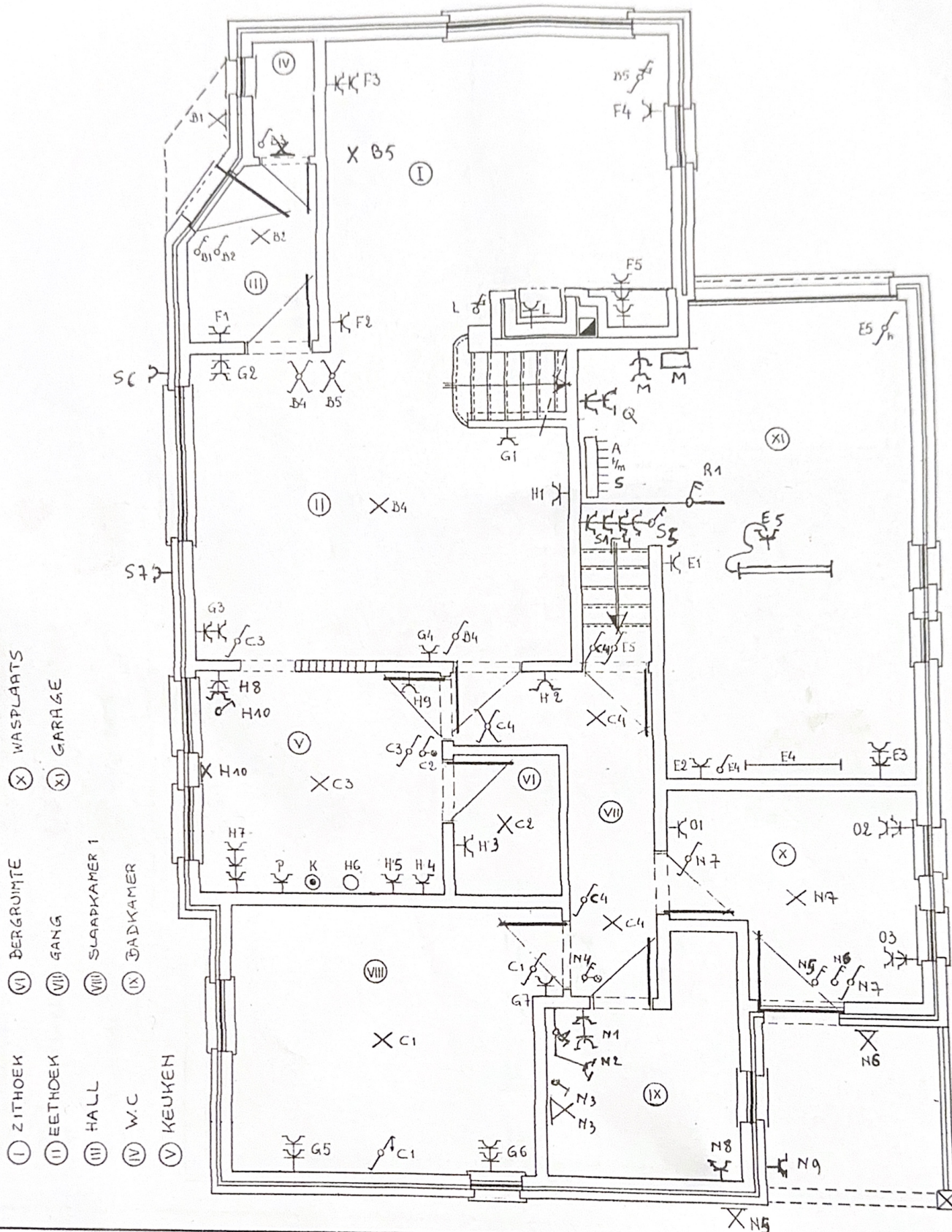

- (I) ZITHOEK
- (II) EETHOEK
- (III) HALL
- (IV) W.C.
- (V) KEUKEN
- (VI) BERGRUIMTE
- (VII) GANG
- (VIII) SLaAPKAMER 1
- (IX) BADKAMER
- (X) WASPLAATS
- (XI) GARAGE

DE AFGEVAARDIGDE VAN HET ERKEND ORGANISME.

DE VERANTWOORDELIJKE VOOR DE UITVOERING VAN HET WERK.

EENGEZINSWONIG.  
 Eigenaar: AKKERMANS-MATHYIS P  
 Brugstraat 20  
 HASSELT



Datum: / /

Datum: / /

# SITUATIE SCHEMA

## VERDIEPING

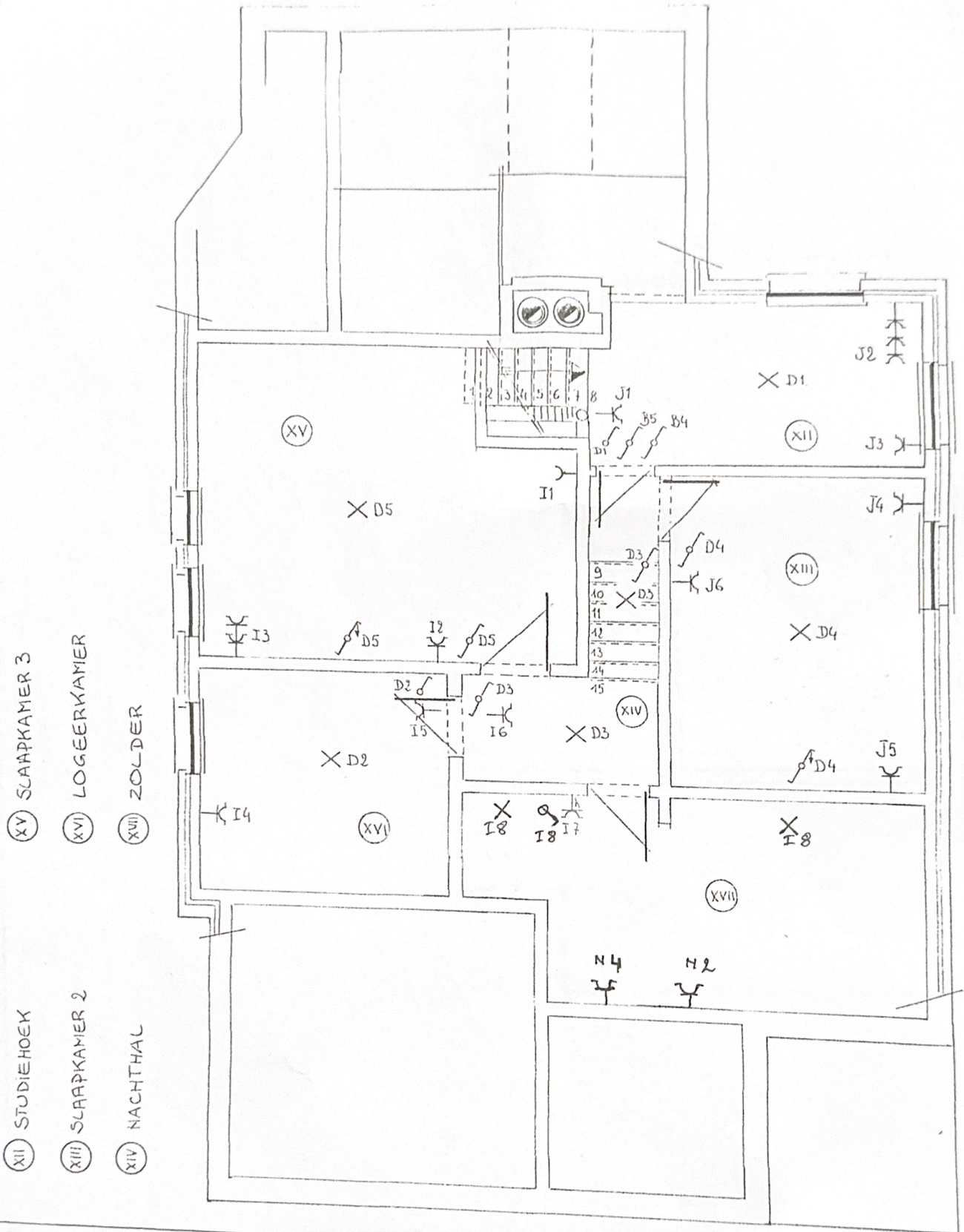

- (XV) SLaAPKAMER 3
- (XVI) LOGEERKAMER
- (XVII) ZOLDER
- (XII) STUdIEHOEK
- (XIII) SLaAPKAMER 2
- (XIV) NACHTHAL

DE AFGEVAARDIGDE VAN  
HET ERKEND ORGANISME.

DE VERANTWOORDELIJKE VOOR  
DE UITVOERING VAN HET WERK.

EENGEZINSWONING.  
Eigenaar : AKKERMANS MATHYS  
Brugstraat 20  
3 HASSELT

30/3/26



Datum :

Datum

# SITUATIESCHEMA

NO KRUIMTE

PAGINA 1

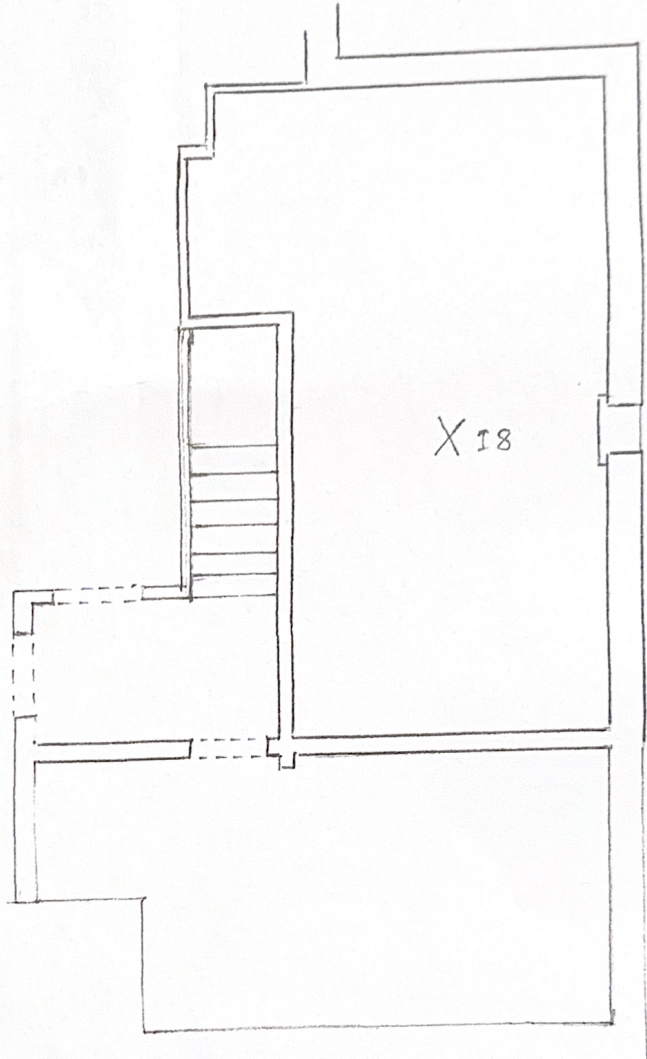

DE AFGEVAARDIGDE VAN  
HET ERKEND ORGANISME.

DE VERANTWOORDELIJKE VOOR  
DE UITVOERING VAN HET WERK.

EENGEZINSWONING.  
Eigenaar : AKKERMANS MATHYS  
Brugstraat 20  
3 HASSELT



Datum :

Datum :

# SITUATIESCHEMA TUINHUIS

PAGINA: 4

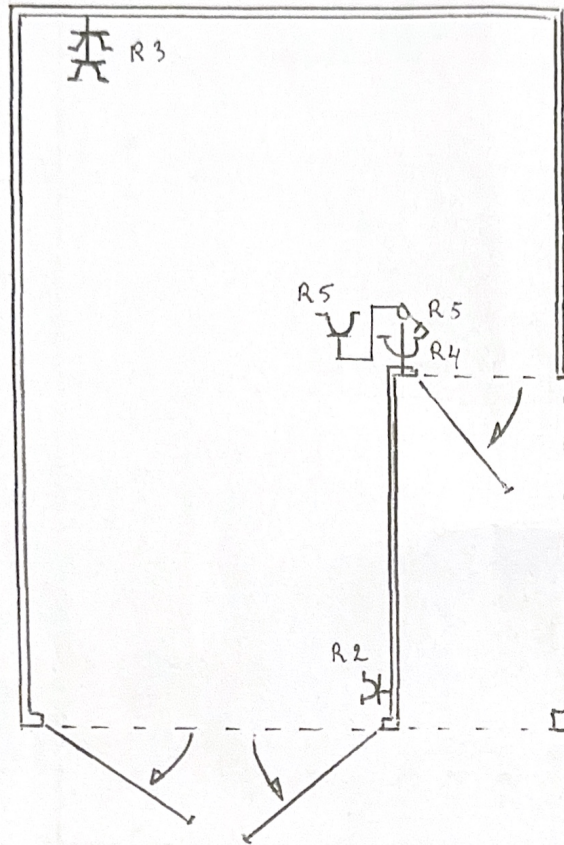

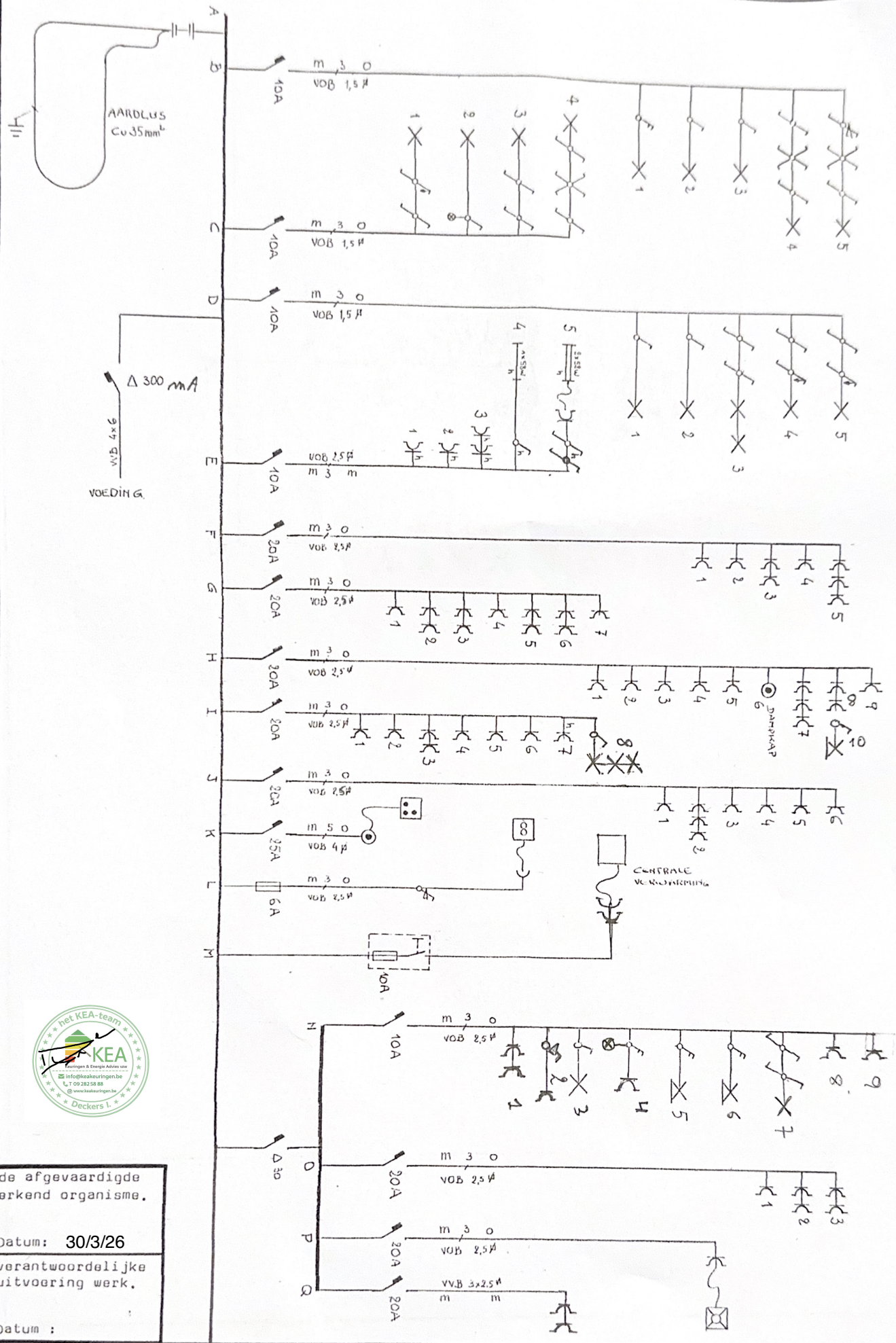

de afgevaardigde erkend organisme.

Datum: 30/3/26

verantwoordelijke uitvoering werk.

Datum :

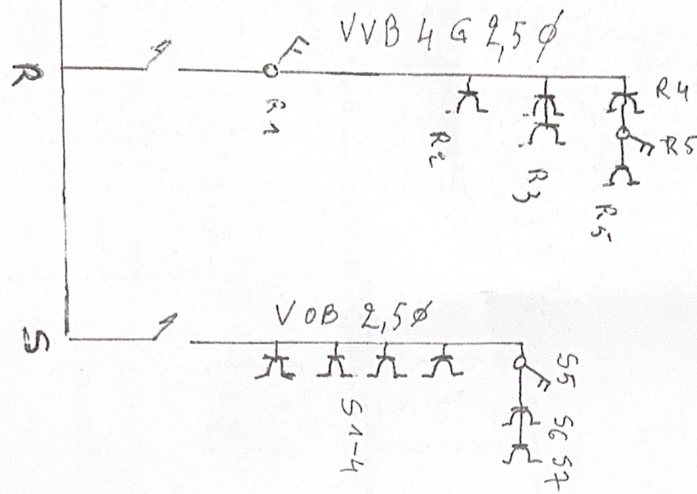

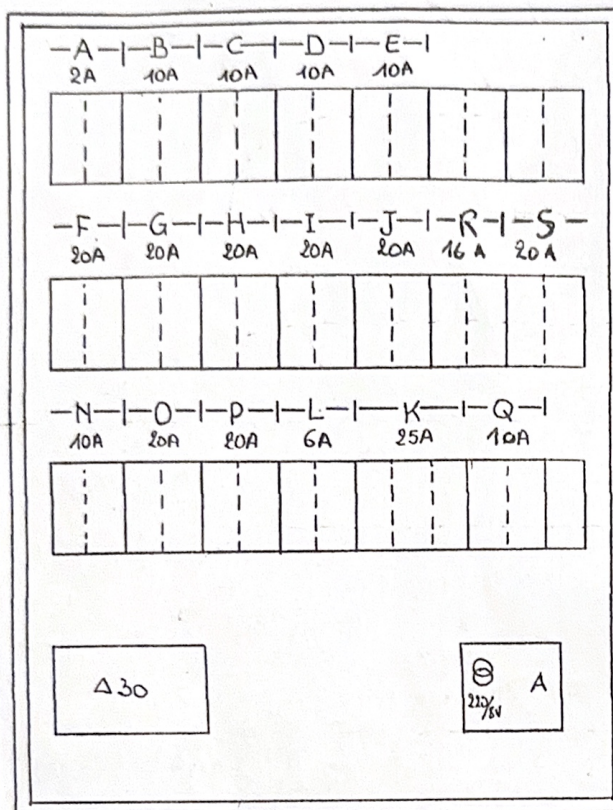

- A: VERLICHTING BUITENLAMP VOORDEUR - HALL - W.C - ZITHOEK - EETHOEK
- B: VERLICHTING GANG - KEUKEN - BERGRUIMTE - SLAAPKAMER 1
- C: VERLICHTING STUDIEHOEK - NACHTHAL - SLAAPK. 2 - SLAAPK. 3 - LOGEERKAMER
- D: VERLICHTING + STOPKONTAKTEN GARAGE
- E: STOPKONTAKTEN HALL - ZITHOEK
- F: STOPKONTAKTEN EETHOEK - SLAAPKAMER 1.
- G: STOPKONTAKTEN KEUKEN - BERGRUIMTE - GANG. - LAMP TUSSEN VENSTERS
- H: STOPKONTAKTEN NACHTHAL - LOGEERKAMER
- I: STOPKONTAKTEN 3 - ZOLDER - NOKRUIMTE.
- J: STOPKONTAKTEN - STUDIEHOEK - SLAAPKAMER 2 - K: FORNUIS
- L: STOPKONTAKT VENTILATOR KACHEL
- M: CENTRALE VERWARMING
- N: VERLICHTING + STOPKONTAKT BADKAMER
- O: VERLICHTING WASPLAATS + BUITENLAMP (2x)
- P: STOPKONTAKTEN WASPLAATS.
- Q: STOPKONTAKT VAATWASMACHINE
- R: STOPKONTAKTEN ONDER OMFORMER (GARAGE)
- S: SCHAKELAAR TUIN HUIS + STOPKONTAKTEN
- S: STOPKONTAKTEN ONDER ZEKERINGKAST - SCHAKELAAR + STOPKONTAKTEN TERRAS.

