

Verslag aangaande huishoudelijke installatie op lage en zeer lage spanning (boek 1 KB 08/09/2019)

 De installatie is niet conform met boek 1 van het KB van 08/09/2019.

Inlichtingen

Naam en voornaam eigenaar	: Alaa Alsafo	Adres eigenaar	: Weertersteenweg 202, 3640 Kinrooi
Opdrachtgever	: /	Datum van onderzoek	: 06-03-2026
Installateur	: /	BTW installateur	: /
Distributiebeheerder	: Fluvius Limburg	Agent-bezoeker	: MBA
Plaats van onderzoek	: Weertersteenweg 202 3640 Kinrooi		

Identificatie van de installatie

Type lokaal	: Wooneenheid - Huis	Teller nr	: 1SAG1100183500
EAN	: 541449206001754352	Nom. Spanning (V)	: 2x230 V
Max stroom (A)	: 40 A/kVA	Aard van de stromen	: AC
Type alg. schakelaar	: Vermogenschakelaar		
Type aardverbindingssysteem	: TT		
Voedingskabel (hoofd)bord	: Type: XVB - Sectie L: 10 mm ² - N: 10 mm ² - PE: 10 mm ²		
Voedingsbron	: Openbare distributienet		
Decentrale LS productie-eenheid	: Afwezig		

Gegevens van de uitgevoerde controle

Bestaand verslag aanwezig	Nee	
Type bezoek	Controlebezoek (Hfst 6.5), Bestaande (6.5.)	
Uitvoeringsdatum* <small>*volgens verkregen informatie</small>	Van 01.10.1981 tot 01.06.2020	
Afwijkende bepalingen	Niet toegepast	
Bijzondere installaties en/of ruimten	Ruimten die een bad en/of douche bevatten (7.1)	Voor 01/03/2025

Schema's, plannen en documenten

Stroombaanschema's Nr: 1 Datum: 2026-03-06	: Aanwezig - Overeenstemming: Conform
Situatieplan Nr: 2 Datum: 2026-03-06	: Aanwezig - Overeenstemming: Conform
Voorwerp van uitgevoerde controle	: zie ontvangen schema's en/of plannen
Aantal verdeelborden	: 1
Aantal (eind)stroombanen	: 13
N° reserve stroombanen	: Helemaal rechts boven
Lijst van de evacuatiewegen en de moeilijk evacueerbare ruimten	: Niet van toepassing
Plan van veiligheidsinstallaties en/of kritische installaties	: Niet van toepassing
Lijst met veiligheidsinstallaties en/of kritische installaties	: Niet van toepassing

Controles, beproevingen en metingen

Differentieelstroombeschermingsinrichtingen (DSI)	: Aanwezig
Continuïteit beschermingsgeleiders	: Niet conform
Continuïteit equipotentiaalverbindingen	: Hoofdequipotentiaal: Conform - Bijkomende equipotentiaal verbinding: Conform
Bescherming indirect contact	: Onvoldoende
Staat vast (opgesteld/geïnstalleerd) materieel	: Niet conform
Visuele controle van vast of vast opgesteld materieel	: Niet conform
Visuele controle van verplaatsbaar materieel	: Niet conform
Elektrisch materieel i.f.v. uitwendige invloeden	: Niet conform
Bescherming tegen rechtstreekse aanraking	: Onvoldoende
Beveiligingen in overeenstemming met de doorsnede geleiders, toestellen en materieel	: Conform
Beveiligingen tegen overstroom	: Niet conform
Bescherming tegen thermische invloeden	: Conform
Type aardelektrode	: Aardingspennen

Metingen

Meetapparatuur waarvan de agent-bezoeker titularis is

Spreidingsweerstand i.o.m. DSI	: Niet conform - 40 Ohm	
Algemeen isolatieniveau	: Niet conform - 0,16 MOhm	De volgende stroombanen waren onvoldoende: Algemeen

De isolatiemeting werd niet uitgevoerd op de meet- en regeltechnische installaties, de ZLS installaties en DC-kringen van fotovoltaïsche installaties.

Besluit

De installatie (die deel uitmaakte van onze controle) voldoet niet aan de voorschriften van boek 1 van het KB van 08/09/2019. De werken, nodig om de inbreuken te doen verdwijnen, moeten zonder vertraging uitgevoerd worden en alle maatregelen moeten getroffen worden opdat de in inbreuk zijnde installatie, indien zij in dienst blijft, geen gevaar vormt voor de personen of goederen.

De installatie moet nagezien worden voor 06-03-2027 door onze diensten

Raadgevingen voor huishoudelijke installaties

De eigenaar, de beheerder of de uitbater van de elektrische installatie is ertoe gehouden

- a) het verslag van het controlebezoek te bewaren in het dossier van de elektrische installatie ;
- b) de verplichting in het dossier elke wijziging aangebracht aan de elektrische installatie te vermelden ;
- c) de verplichting de met het toezicht belaste ambtenaar van de Federale Overheidsdienst die Energie onder zijn bevoegdheid heeft onmiddellijk in te lichten over elk ongeluk aan personen overkomen en rechtstreeks of onrechtstreeks te wijten aan de aanwezigheid van elektriciteit ;
- d) de verplichting, wanneer er inbreuken zijn vastgesteld tijdens het controlebezoek, een nieuw controlebezoek te doen verrichten door hetzelfde erkend organisme om na te gaan of na afloop van de termijn van één jaar de inbreuken verdwenen zijn. Indien tijdens dat tweede bezoek wordt vastgesteld dat er nog inbreuken overblijven, moet het erkend organisme een kopie van het verslag van het controlebezoek sturen naar de Algemene Directie Energie die belast is met het hoog toezicht op de huishoudelijke elektrische installaties.



De agent-bezoeker

Inbreuken en/of opmerkingen en/of nota's

Inbreuken Lijst

- Eendraadsschema is onvolledig of komt niet overeen met de installatie. (B1:3.1.2.1.a)
- De kenmerken van de elektrische leidingen zoals het type, doorsnede en het aantal geleiders worden niet vermeld of zijn onvolledig op het eendraadsschema;
- De schakelaars, verbindingsdozen, aftakdozen, contactdozen, lichtpunten en/of vaste machines en toestellen worden niet vermeld of zijn onvolledig op het eendraadsschema.
- Situatieplan is onvolledig of komt niet overeen met de installatie. (B1: 3.1.2.3.a)
- De schakel- en verdeelborden, schakelaars, verbindingsdozen, aftakdozen, contactdozen, lichtpunten en/of vaste machines en toestellen worden niet vermeld of zijn onvolledig op het situatieplan.
- Gegevens adres, eigenaar, installateur en/of handtekening(en) ontbreken of zijn onvolledig op de schema's en plannen (B1:6.3.7./6.4.4.)
- De meetwaarde van de isolatieweerstand R_i van één of meerdere stroombanen is kleiner dan 0,5 Mega ohm ($1000 \times U_{test}$). (B1:6.4.5.1)
- De meetwaarde van de spreidingsweerstand van een huishoudelijke installatie R_a van de aardverbinding is groter dan 30 Ohm en of 100 Ohm. (B1: 5.4.2.1 - 4.2.4.3.b)
- De genaakbare, naakte delen onder spanning (actieve delen) in het schakel- en verdeelbord zijn onvoldoende afgeschermd. (B1: 4.2.2.3./5.3.5.1.a)
- De schakel- en verdeelborden zijn niet zo geïnstalleerd dat een gemakkelijke bediening, toezicht en onderhoud evenals de bereikbaarheid van het elektrisch materiaal in deze borden verzekerd is. (B1: 5.3.5.1.c)
- De aanduidingen, markeringen en identificaties van de stroombanen, bedienings-, beschermings- en scheidingsinrichtingen ontbreekt (onuitwisbare individuele markering), is onvolledig of stemt niet overeen met de schema's. (B1:3.1.3.1./ 3.1.2.2)
- De voedingsspanning in huishoudelijke elektrische elektrische installatie is niet aangeduid op elk schakel- en verdeelbord. (B1:3.1.3.3.a)
- De nominale waarde I_n van de beschermingstoestellen komen niet overeen met doorsnede van de te beveiligen leidingen. (B1:4.4.1.5)
- Elektrisch materieel zoals shakelaar, contactdoos of aftakdoos,... herschikken, vervangen en/of opnieuw bevestigen (afdekplaat ontbreekt, staat los, beschadigd...), deze is niet volgens de regel van goed vakmanschap geplaatst. (B1:1.4.1.2. – 1.4.2.1. – 4.2.1.1. – 5.2.6.1.)
- Gebruikte materieel is niet geschikt voor zijn toepassing. (B1:5.1.1.1-1.4.2.1)

Opmerkingen Lijst

- De klant deelde ons mee dat er geen veiligheids- en/of kritische installaties aanwezig zijn
- De klant deelde ons mee dat de elektrische installatie geen evacuatiewegen doorkruist en/of geen moeilijke evacueerbare ruimten bevat
- Het voorwerp van onze controle beperkt zicht tot de aangeduide delen van de installatie opgenomen in het verslag en/of de plannen en/of nota's en/of in bijlagen.
- De visuele controle beperkt zich tot de gemakkelijke zichtbare en bereikbare delen. De verborgen delen zoals delen in valse plafonds, in holle wanden, in putten enzovoort zijn uitgesloten van onze controle.
- De uitgevoerde controle is een momentopname. Dit verslag is slechts een weerspiegeling van de elektrische installatie op het ogenblik van de controle.

Nota's Lijst

- Dit verslag kan ook gebruikt worden voor verkoop van de (woon)eenheid.
- Het is mogelijk (na het voorleggen van schema's) dat er bij een volgend controlebezoek meerdere inbreuken worden vastgesteld.
- De (woon)eenheid was tijdens de controle bemeubeld.

Oplijsting DSI

Ith (A)	40	I²t	22,5kA ² s -3000A
IΔn (mA)	300	Type	A
Algemeen of Bijkomend	Algemeen <=300mA	Verzegeld?	NEE
Testknop	OK	Controle foutlus en aansluiting	OK

Oplijsting DSI

Ith (A)	40	I²t	22,5kA ² s -3000A
IΔn (mA)	30	Type	A
Algemeen of Bijkomend	Bijkomend <=30mA	Max 8 eindstroombanen?	OK
Testknop	OK	Controle foutlus en aansluiting	OK

Foto's-1

RI



RA



Foto's-2

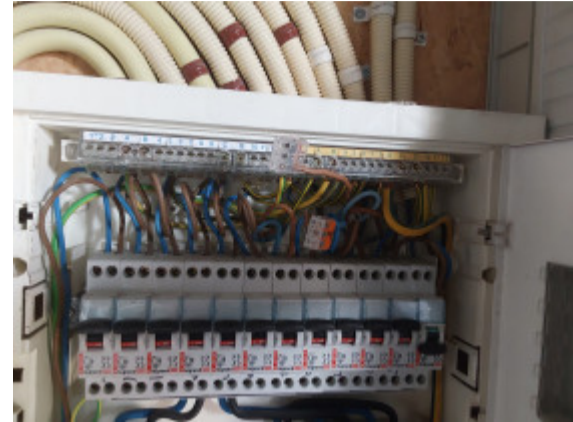

Bijlages-1

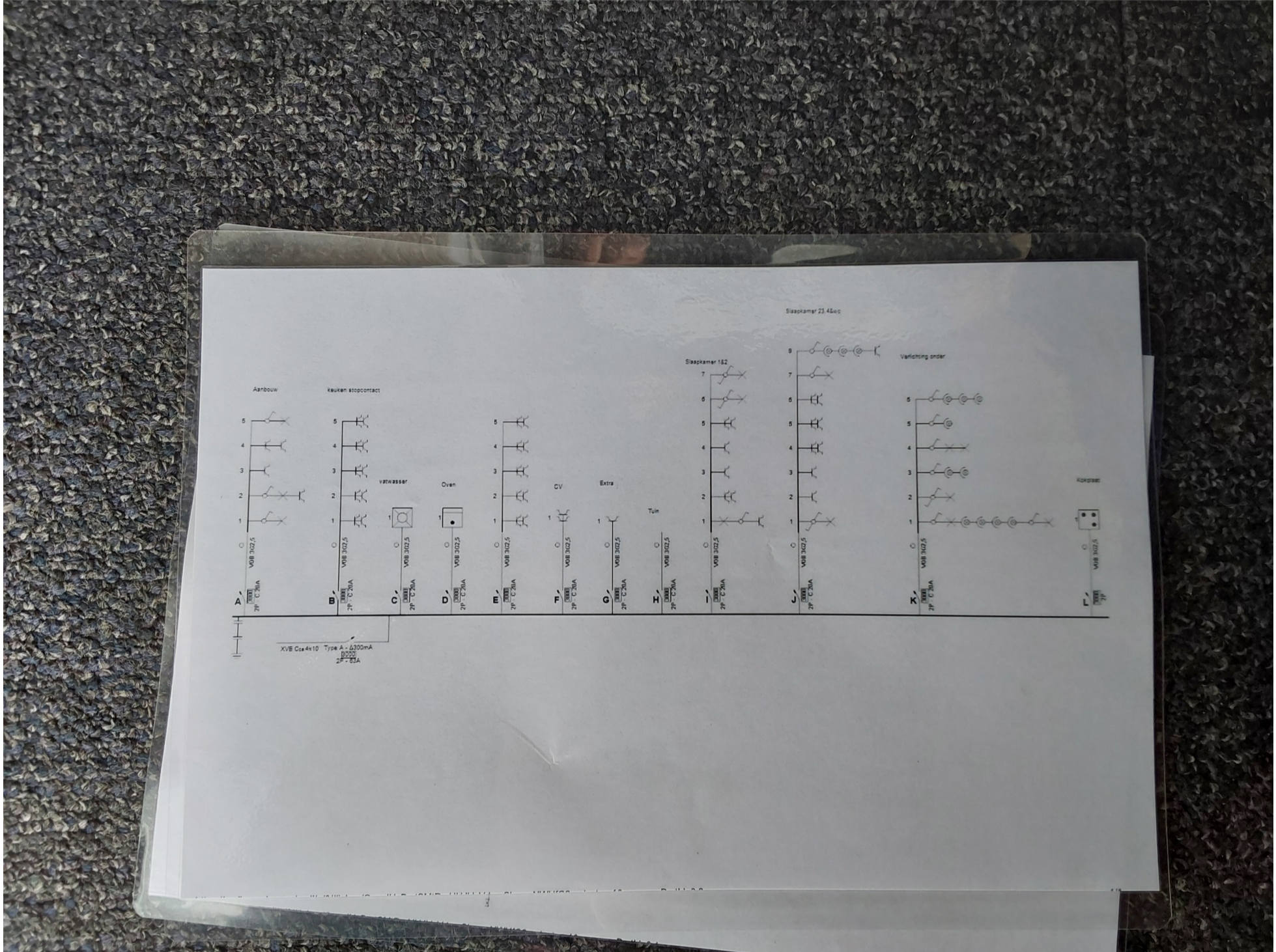

Bijlages-2

