LEGENDE

- GEVELMETSELWERK
- METSELWERK IN THERMOBLOKKEN
- METSELWERK IN BETONBLOKKEN
- VERDEELSLOF

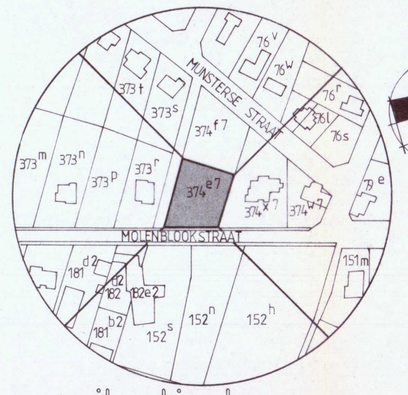

situatieplan (1/2500)

N

eigenaar perceel 374/x7	BRINGMANS - DOUW MOLENBLOOKSTRAAT 14 B	dakbedekking : zwarte leien gevelmetselwerk : wit geschilderde baksteen pvc. ramen wit
eigenaar perceel 373	COLAIANNI - BIJNENS MOLENBLOOKSTRAAT 16	dakbedekking : bruine pannen gevelmetselwerk : beige-bruine baksteen pvc. - ramen wit

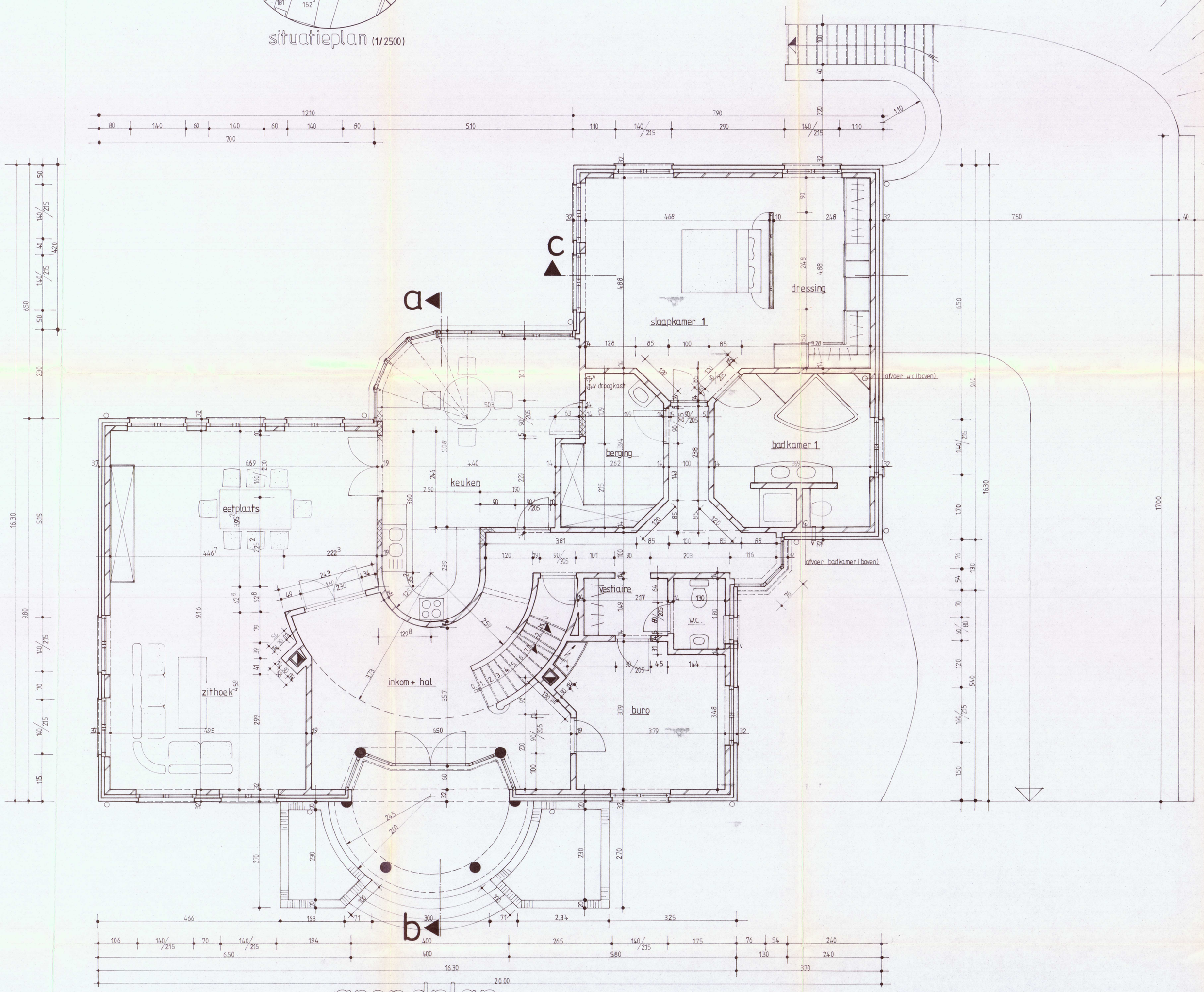

grondplan

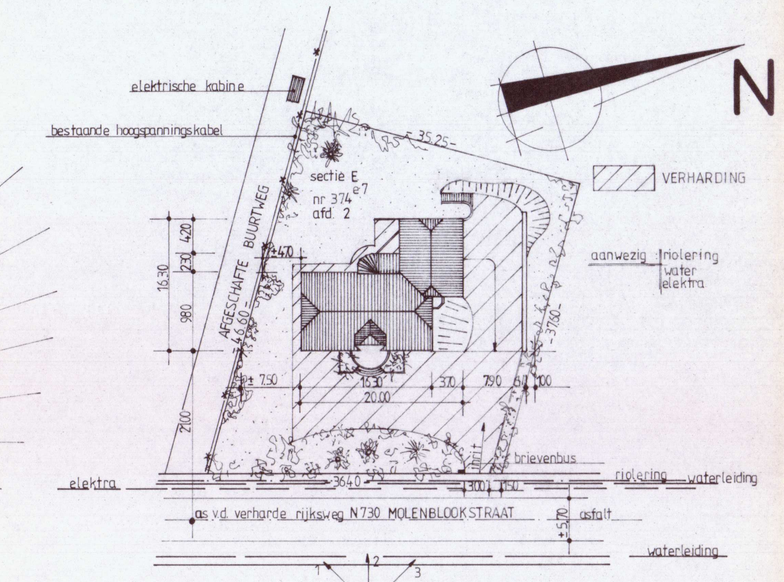

inplantingsplan (1/500)

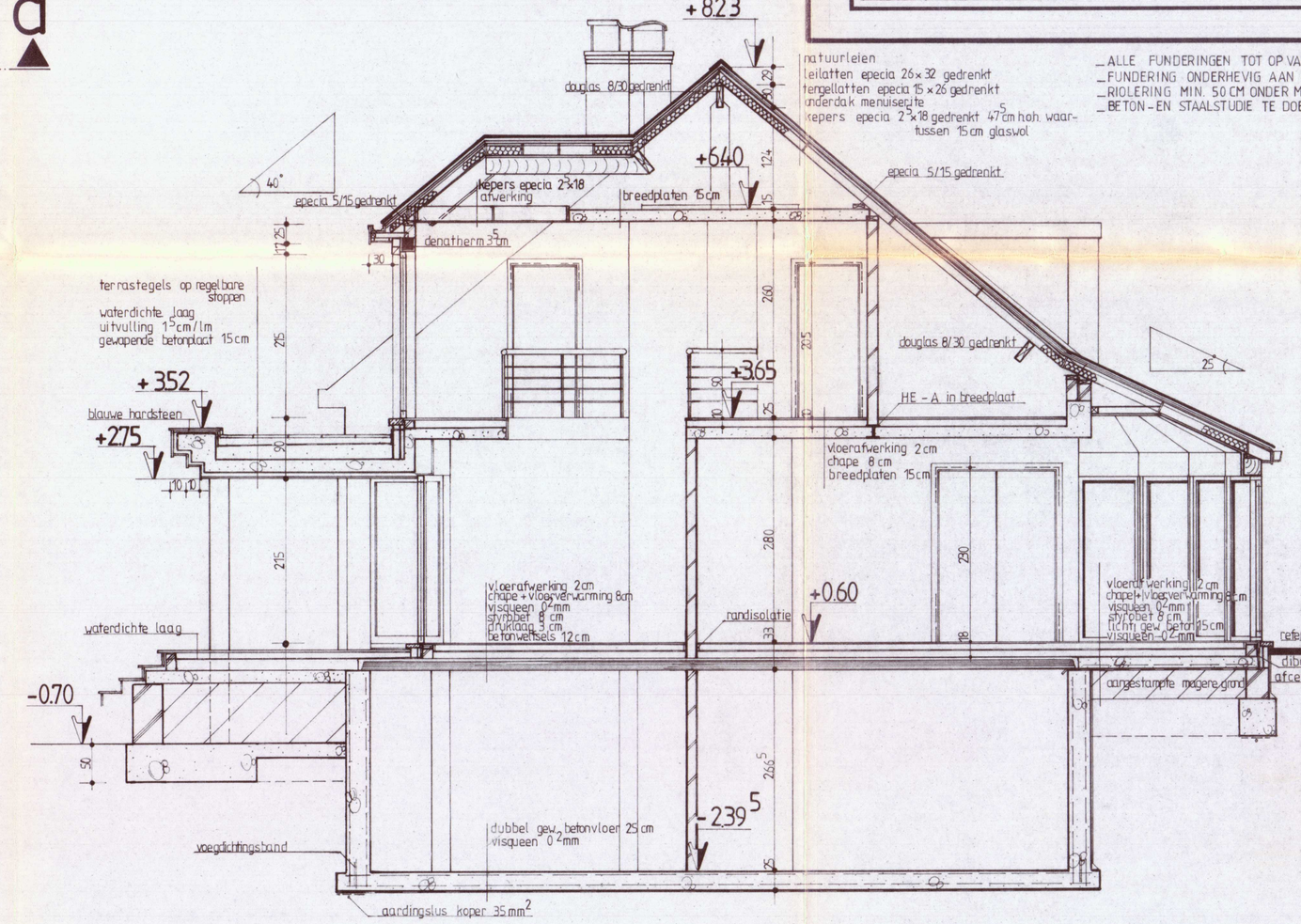

snede a-b

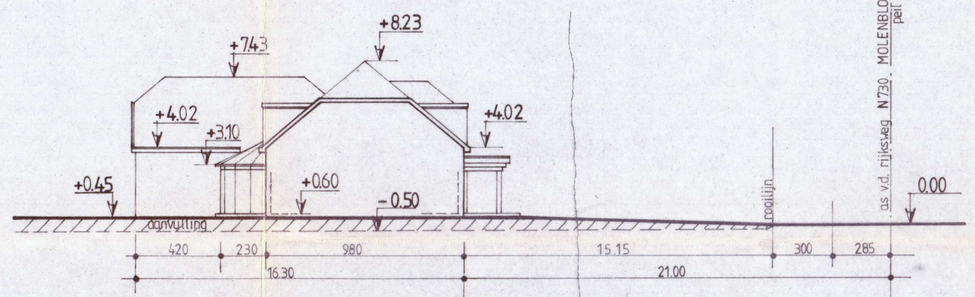

profielsnede (1/200)

dossier: 972300	blad: 32
schaal: 1/50	
getekend: A.V.	
datum: 09/02/1998	GRONDPLAN + SNEDE A-B

KANTOOR ARCHITECT
decsi
B.V.B.A.

Oude baan 405 3630 maasmechelen
TEL.: 089/77 48 04 FAX: 089/77 47 76
KANTOORUREN: 08.30 -12.00 en 13.00 -17.00

project:
bouwen van een éengezinswoning.

opdrachtgever:
B.V.B.A. THECO
straat: J. Smeetslaan 96 Bus 1
gemeente: 3630 Maasmechelen

bouwplaats:
provincie: Limburg
straat: Molenblookstraat sectie: E nr. 374/7
gemeente: 3690 Zutendaal afdeling: 2

voor akkoord:
de bouwheer
de architect

het gemeentebestuur
Gezien en goedgekeurd door het College van Burgemeester en Schepenen en gehecht te worden aan de beslissing van
13 APR. 1998
De Schepen van Stedebouw, De Burgemeester,

wijzigingen