

- MATERIALEN**
1. BEHEMSELVELERK - ROODBRUINE BAKSTEEN
 2. DAGBEREIKING - NATUURLIEN
 3. HOUTEN RAMEN EN DEUREN
 4. RALUVE GASCHEEN
 5. RWA IN ZINK
 6. TRESPA

dossier: 972300
 schaal: 1:50
 getekend: AV
 datum: 09/02/1998

33
 blad:
 VERDEPPINGSPLAN - GEVELS

KANTOOR ARCHITEKT
decsi
 B.V.B.A.

project:
 bouwen van een lehgazinswoning

opdrachtgever:
 B.V.B.A. THECO
 straat: Nieuw-Luisstraat
 gemeente: 3552 Muziemeulen

voor akkoord:
 de bouwheer
 de architect

het gemeentebestuur
 Oude baan 405 3630 maasmechelen
 TEL: 08077 8334 FAX: 08077 4776
 KANTOORUREN: 09.30 - 12.00 en 13.00 - 17.00

bouwplaats:
 provincie: Limburg
 straat: Nieuw-Luisstraat
 gemeente: nr.

13 APR. 1998
 De bouwheer
 De architect

wijzigingen

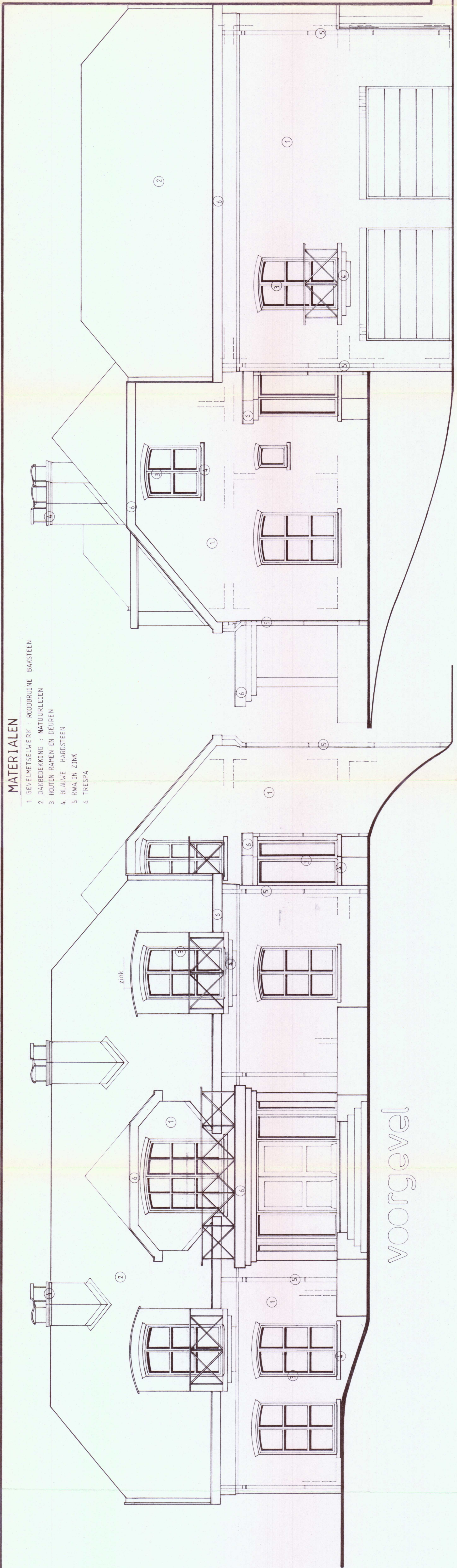

zijgevel rechts

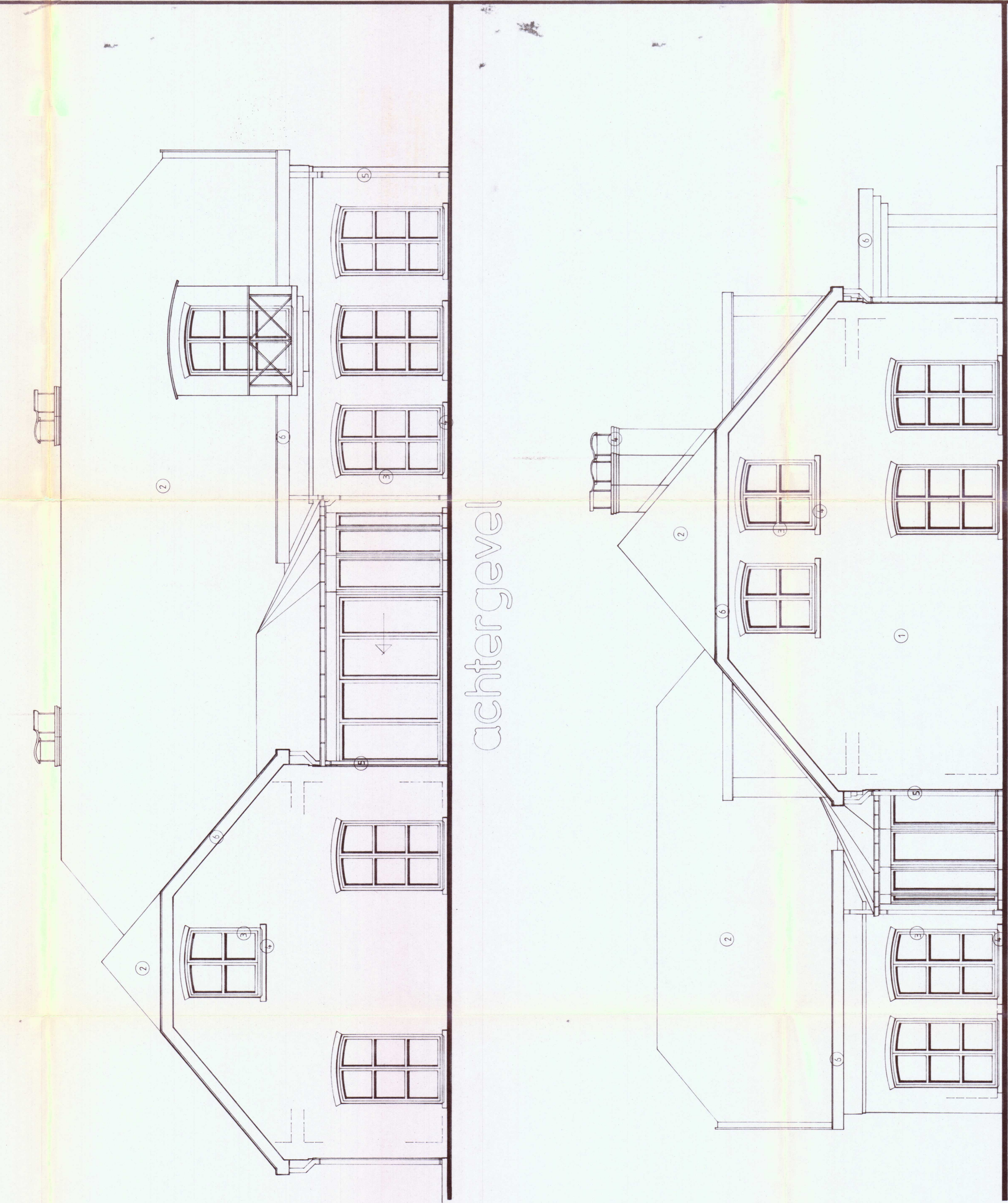
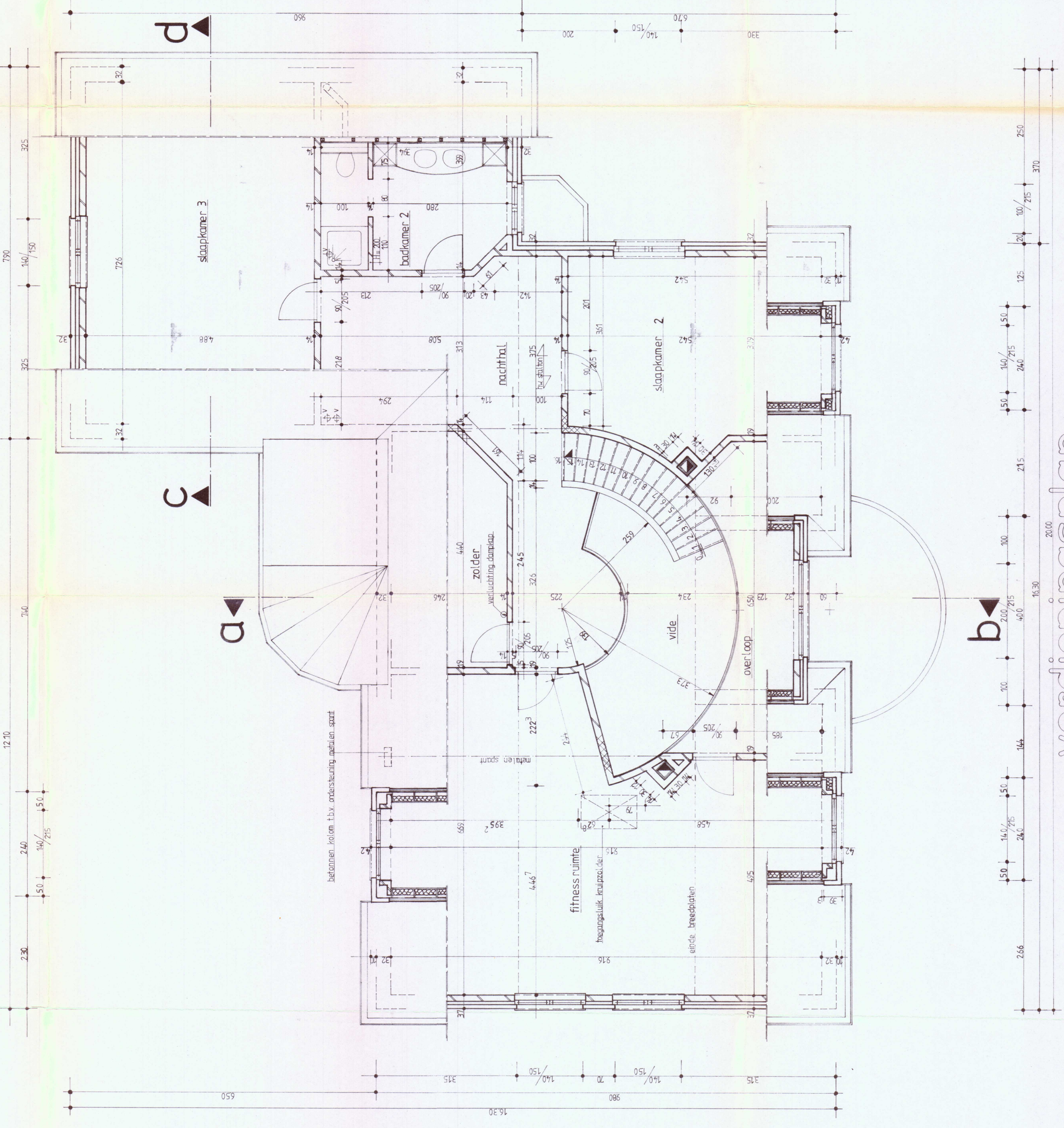

achtergevel

zijgevel links

verdiepingsplan