

TECHNISCH BUREAU VERBRUGGHEN

VZW



Controleorganisme erkend door het ministerie

O. ref.: \_\_\_\_\_

U. ref.: \_\_\_\_\_

VERSLAG NR. 88/1309 20/03

PROCES-VERBAAL OVER HET ONDERZOEK VAN EEN ELEKTRISCHE LAAGSPANNINGSINSTALLATIE

ADRES INSTALLATIE: Vendersh 28

Molenbeersel

EIGENAAR: MBO

Adres: \_\_\_\_\_

OPDRACHTGEVER: MACO

Adres: Kinwooi

INSTALLATEUR: J. Jolen

Adres: \_\_\_\_\_

BTW of IK: \_\_\_\_\_

ZETEL ANTWERPEN  
Van der Sweepstraat 3 bus 44  
2000 Antwerpen  
Tel. 03 216 28 90  
Fax 03 238 86 65  
ZETEL BRUSSEL  
Clovislaan 15  
1000 Brussel  
Tel. 02 230 97 69  
Fax 02 230 26 76

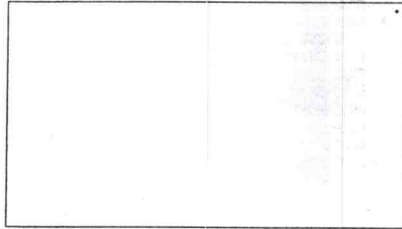

EAN: \_\_\_\_\_

Ref.: \_\_\_\_\_ Teller nr. \_\_\_\_\_

Index: \_\_\_\_\_

Datum van het onderzoek: 20/09/2013 Aard van het onderzoek: gelijkvormigheidsonderzoek - controle volgens:

(AREI art. 270) (AREI art. 271) (AREI art. 276) (AREI art. 276bis) (ARAB art. 262) (K.B. 26.2008) (T.R. art. 231) (Voorschr. DNB)

Aard installatie: Nieuwe - Uitbreiding - Wijziging - Voorlopig - Verzwaring - verkoop wooneenheid: Type der lokalen: app 7

Begin werken: Fundering voor na 1.10.81 - Elektrische installatie voor na 1.10.81 - ~~na~~ AREI art.86

Aansluiting: Spanning 230 V Bescherming van de aansluiting: max 60 A

Voedingkabel hoofdbord: 4 X 10 mm<sup>2</sup> Alg. schakelaar: type diff 40 A / 300 mA

Opbouw van de aardelektrode: lus - baren - pennen - horizontale geleider Schema: TT

Aantal borden: 1; Aantal eindstroombanen: 16; RA: 130 Ohm; RI tot 210 MOhm

Uitwendige invloedsfactoren: \_\_\_\_\_

BESCHRIJVING: \_\_\_\_\_

Zie bijgevoegde schema's

UITGEVOERDE CONTROLES: zie verso \_\_\_\_\_

VASTGESTELDE INBREUKEN EN/OF NOTA'S: \_\_\_\_\_

geen

NOTA: bad douche badmeubel cv verlichting is nog te plaatsen

PROCES-VERBAAL VAN HET GELIJKVORMIGHEIDSONDERZOEK
gezien op
de aangestelde van de stroomverdelers
naam:
handtekening:

PLICHTEN VAN DE EIGENAARS, BEHEERDERS OF HUURDERS: Zie keerzijde.

- BESLUIT
- De installatie is conform. De ingangsklemmen van de algemene ADS werden verzegeld en de ééndraads- en situatieschema's werden voor gezien getekend. De installatie dient opnieuw gecontroleerd uiterlijk op 20/09/2013 (art. 271 AREI) alsook vóór de ingebruikname van elke belangrijke wijziging of beduidende uitbreiding, uitgevoerd voor deze datum.
  - ~~De installatie is niet conform.~~
  - De installatie mag in dienst blijven indien zonder vertraging wordt voldaan aan de vastgestelde inbreuken en de gepaste maatregelen getroffen worden opdat de installatie geen gevaar vormt voor personen of goederen. De installatie is niet conform.
  - De installatie dient opnieuw gecontroleerd te worden door (hetzelfde) organisme uiterlijk op \_\_\_\_\_

DE AGENT-ONDERZOEKER: nr. + naam + handtekening

Touven Rap

De directeur,



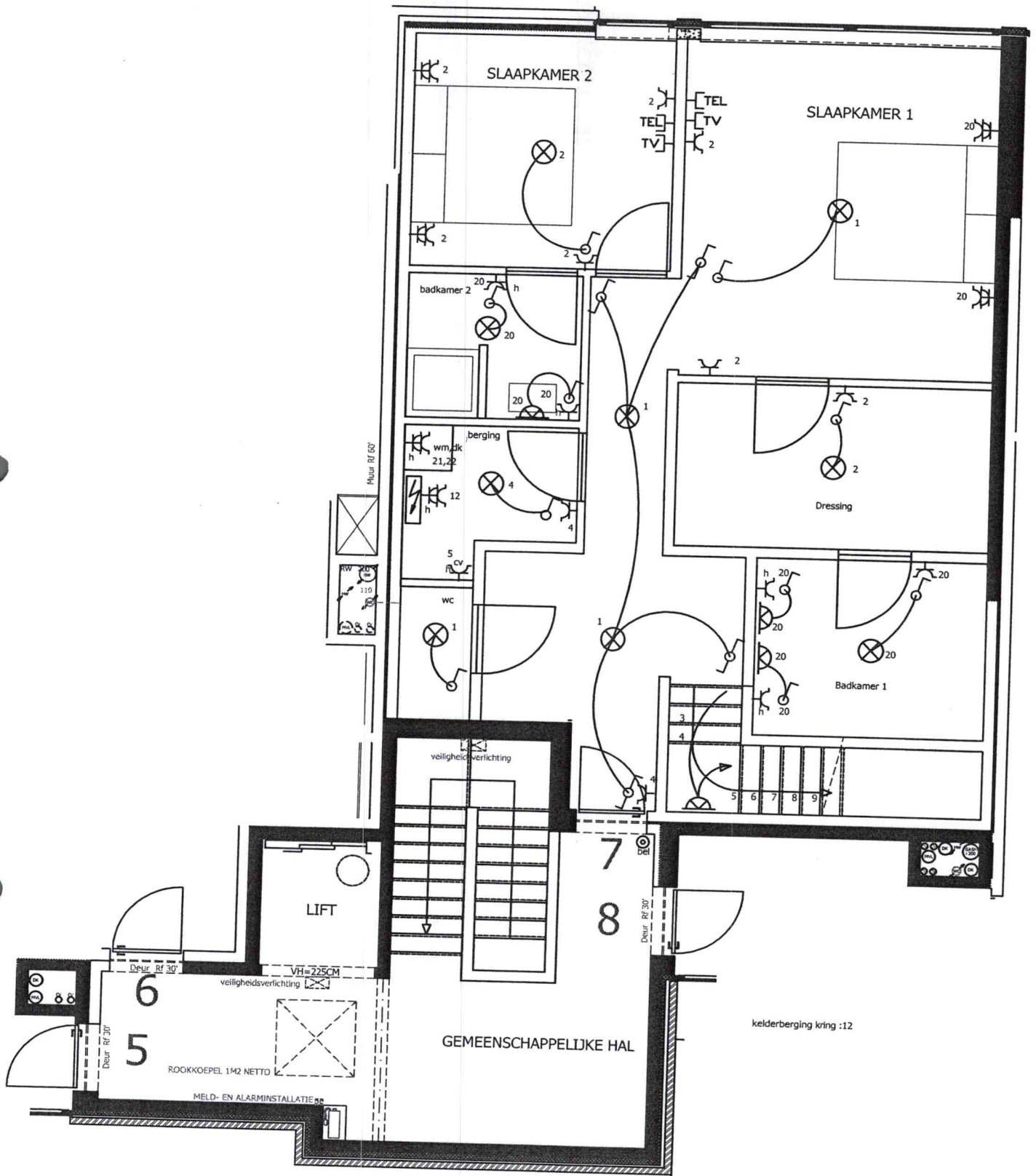

# EERSTE VERDIEPING

PROJECT: APPARTEMENTEN
PLAATS: MOLENBEERSEL
VENDERSTRAAT
Plan : Elektriciteit
APPARTEMENT 7
Datum: 24/09/2013

<small>LEUERBROEK 1038 3640 KINROOI TEL : 089/701573 FAX : 089/702856</small>

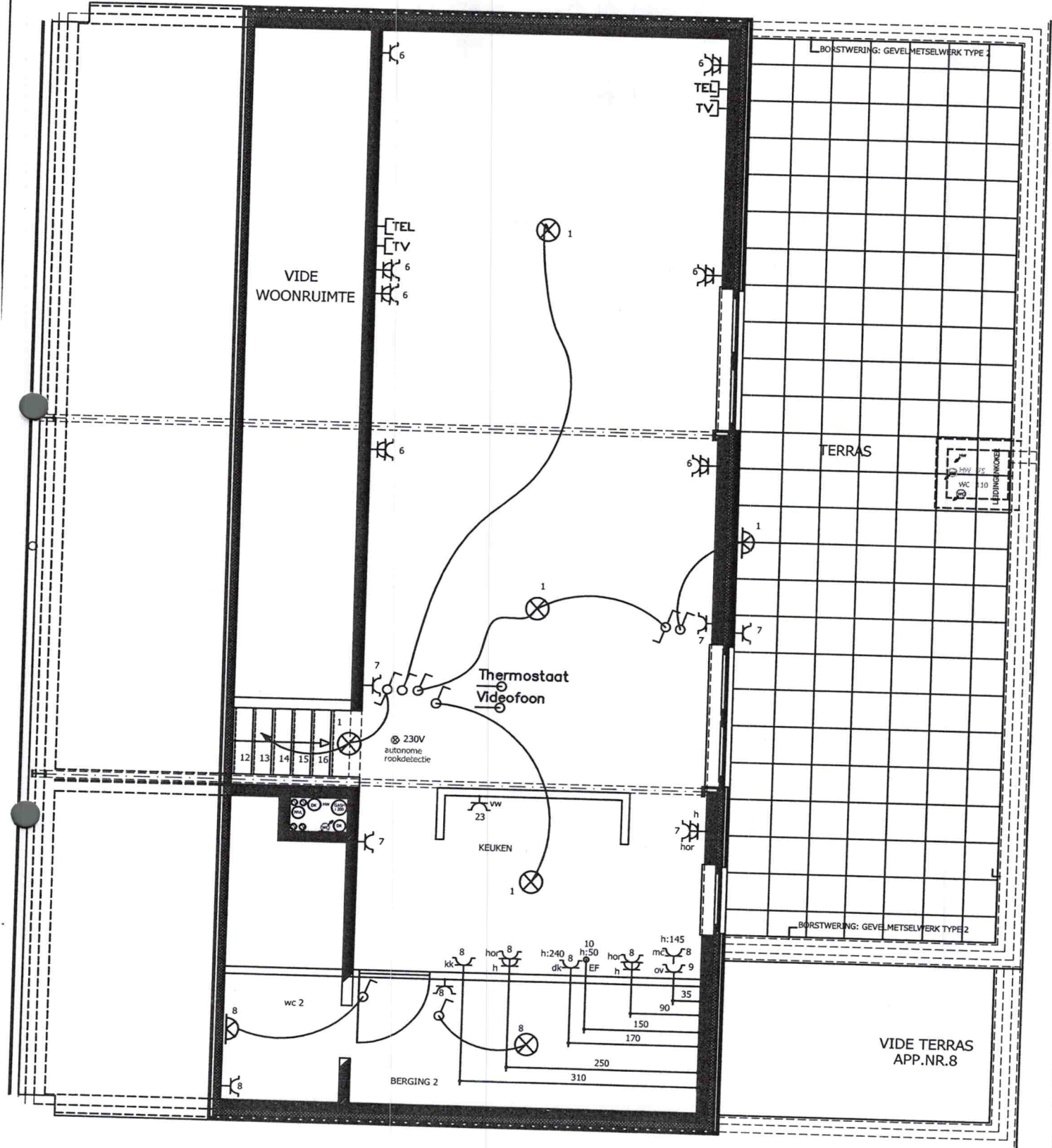

PROJECT: APPARTEMENTEN  
 PLAATS: MOLENBEERSEL  
 VENDERSTRAAT  
 Plan 1 Elektriciteit  
 APPARTEMENT 7  
 Datum: 24/09/2013

**ANDID** BVBA  
 LEUWERBROEK 1038  
 3640 KINROOI  
 TEL : 089/701.573  
 FAX : 089/702856

BORDPLAN Appartement 7

