



Beter gekeurd
Bien vérifié

PROCES-VERBAAL VAN HET ONDERZOEK VAN
EEN ELEKTRISCHE LAAGSPANNINGSINSTALLATIE

DE INSTALLATIE IS CONFORM

Het onderzoek gebeurt volgens werkinstructie 10le006 of 10le008 op basis van de hieronder vermelde voorschriften.

Uw controle werd uitgevoerd door BTV VZW, kantoor BTV Limburg, KOERSELSESTEENWEG 226, 3582 KOERSEL
T: 011 42 18 34, E: btv.limburg@btvcontrol.be

Verslagnummer: 0604-191121-01 Datum van het onderzoek : 21/11/19
Extra controle datums:

ALGEMENE GEGEVENS:

ADRES INSTALLATIE : MEVROUW CATHARINA BECKERS
BILZERSTEENWEG 27A
3730 HOESELT

EIGENAAR : MEVROUW CATHARINA BECKERS
Adres : BILZERSTEENWEG 27A
3730 HOESELT

OPDRACHTGEVER : GUTAMI SOLAR
Adres : KOOLMIJNLAAN 181
3582 KOERSEL

INSTALLATEUR : GUTAMI SOLAR
Adres : KOOLMIJNLAAN 181
3582 KOERSEL

Visualisatie van de installatie

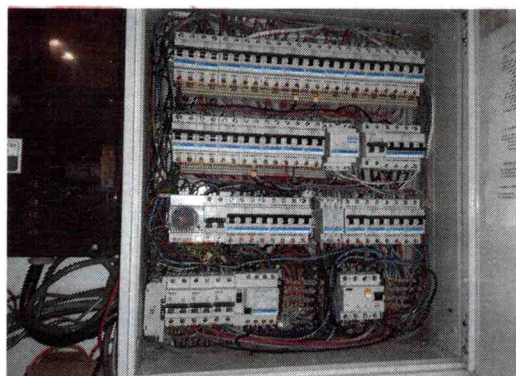

BTW of IK :

EAN : / **Teller nr.** 56300484 **Index :** /

ALGEMENE BESCHRIJVING EN KENMERKEN:

Aard installatie :	Nieuwe Installatie / Uitbreiding /	Type der Lokalen :	zonnepanelen
Begin werken fundering:	Na 01/10/81	Elektrische installatie :	Na 01/10/81
Aansluiting spanning :	3x400V + N	AREI art. :	86
Voedingskabel hoofdbord :	4 x 16 mm ²	Bescherming van de aansluiting :	30 A
Type van de aardelektrode:	Lus	Alg. schakelaar: type :	4p 40A/300mA
Aantal borden :	1	Aantal eindstroombanen :	1
Uitwendige invloedsfactoren :	/	Schema :	TT

ONDERZOEK:

Controlebezoek volgens : AREI art. 270,

VMA - 48.5

MA-LS-02/2015



1 / 3