

BESTAANDE TOESTAND

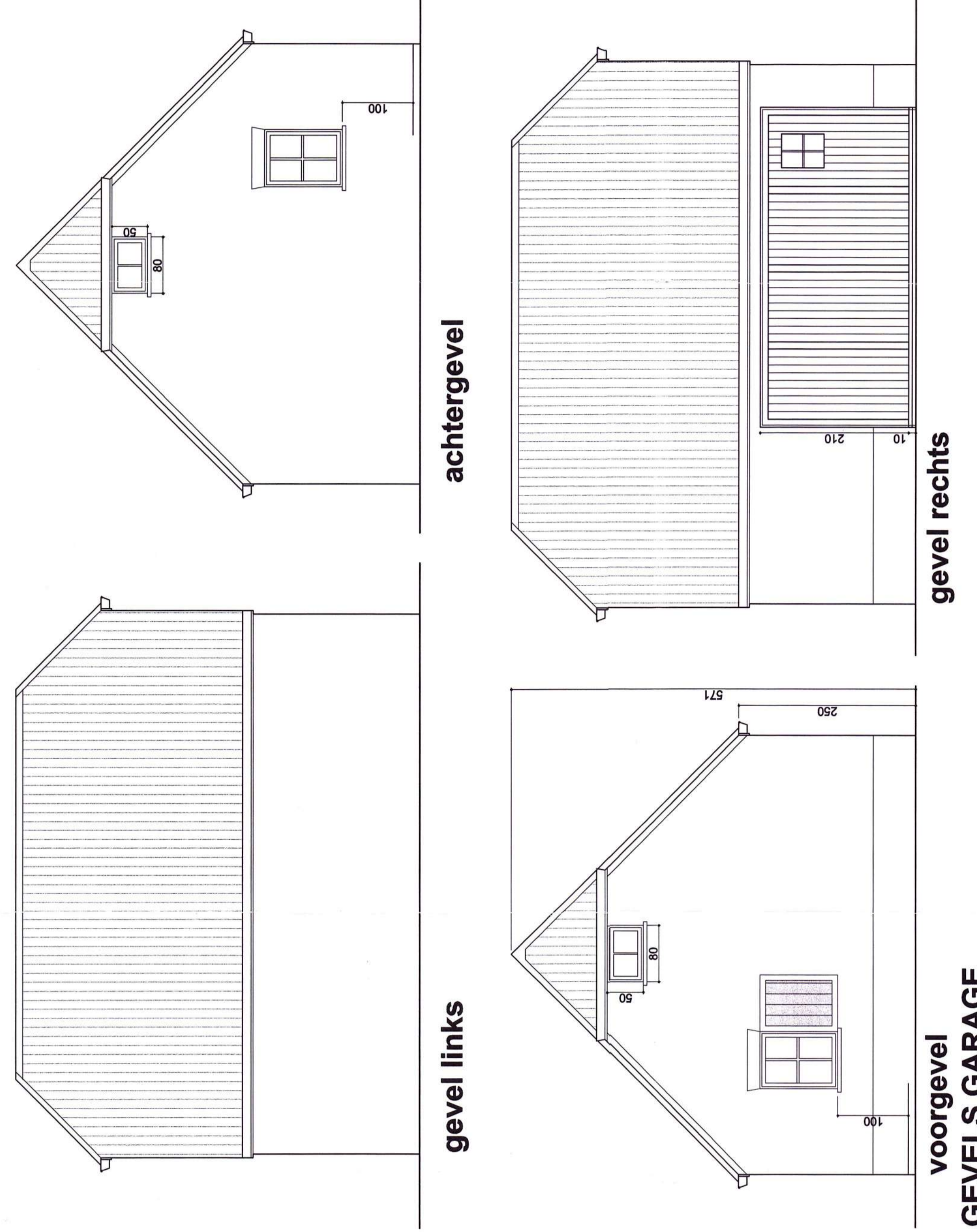
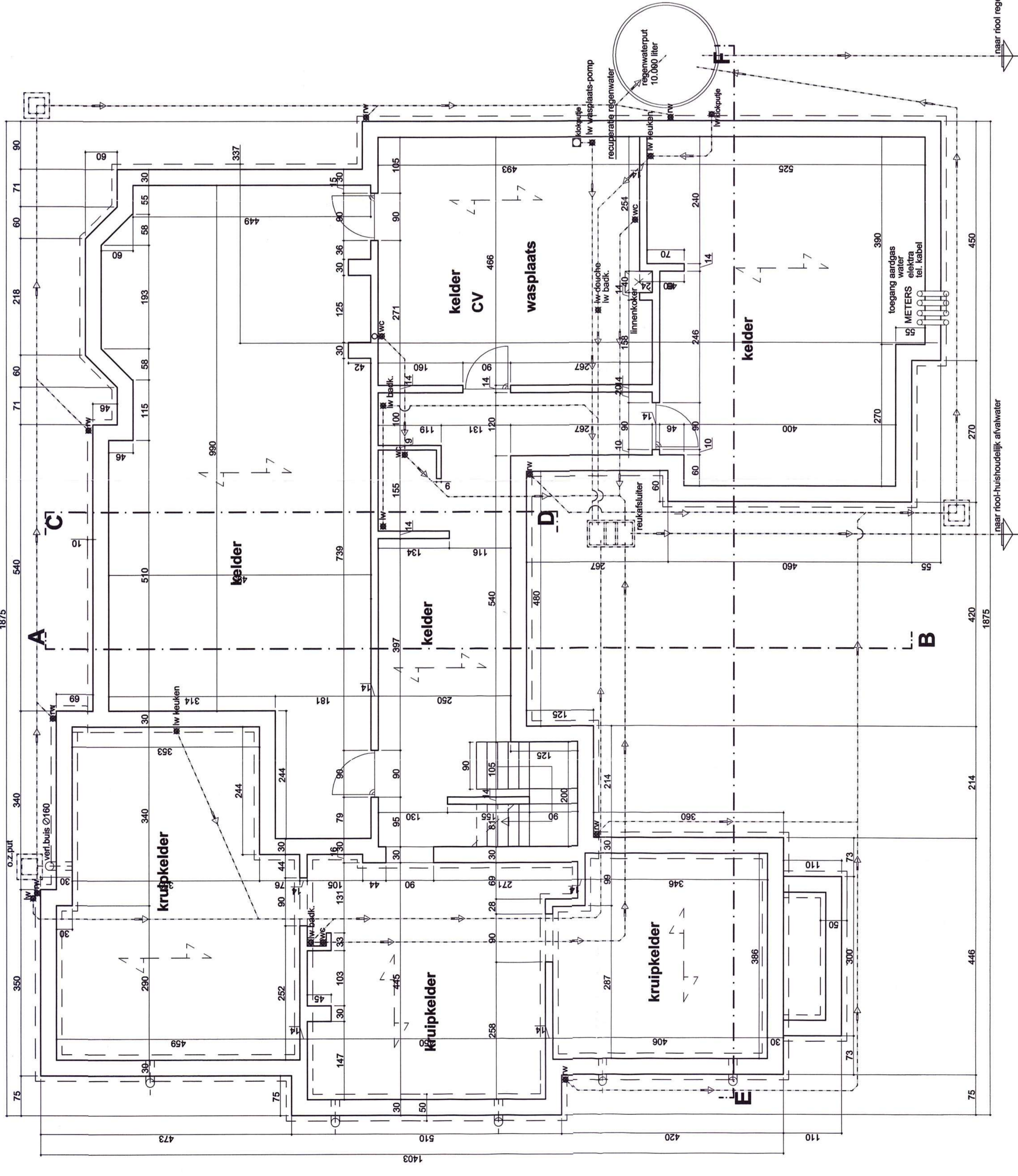

KELDER_FUNDING_RIOLERING

PROJECT:
nieuwbouw-woning + gevel
afbraak bestaande woning
en stalling

PROVINCIE: LIMBURG
GEMEENTE: MAASEKOPPELTEREN
STADSRAAT: MAASEKOPPELTEREN
KAD: 3'6d, 2'6d, 1'115d2

OPDRACHTGEVER:
Jury MEERMANNS
Bouw
Sneekstraat 65
3950 Dilsen

OPDRACHT:
kelder-fundering-riolering
gevels garage
sneec.C.D. E-F

PLAN 33

FRED HIAS - ARCHITECT
Kruisstraat 29/8
3900 GENK
tel: 089 65 85 83 fax: 089 65 96 00
E-mail: fredhias@plan33.be

schaal: 1:50 1:20
datum: 24.09.2003
fase: BOUWAANVRAAG

